

ECONOMY AND STRATEGY CONSULTANCY SERVICES



ESDH

EKONOMİ VE STRATEJİ DANIŞMANLIK HİZMETLERİ

EKONOMİK VE SEKTÖREL GELİŞMELER

EKONOMİ VE STRATEJİ DANIŞMANLIK HİZMETLERİ

14 HAZİRAN 2019

SUNUŐ AKIŐI

**SERAMİK SEKTÖRÜ İHRACAT YERLİ KATMA DEĐERİ
2009-2018**

**TÜRKİYE İHRACAT KATKI ENDEKSİ SONUÇLARI
2017-2019**

**DÜNYA VE TÜRKİYE EKONOMİSİNDE GELİŐMELER
2019**

**SERAMİK SEKTÖRÜ İHRACAT
YERLİ KATMA DEĞERİ
2009-2018**

SERAMİK SEKTÖRÜ İHRACAT YERLİ KATMA DEĞERİ

SERAMİK SEKTÖRÜ TANIMI VE ÇALIŞMANIN KAPSAMI

Ateşe dayanıklı seramik ürünleri;

Silisli süzme topraktan ısı-yalıtımlı seramik ürünler, P656+ ateşe dayanıklı seramik imbikler, potalar (döküm potaları), püskürtme tüpleri, tüpler, borular ve benzerleri.

Seramikten karo ve fayanslar;

Ateşe dayanıklı olmayan seramik yer karoların ya da duvar fayanslarının ve karolarının, mozaik küplerin ve benzerlerinin imalatı, ateşe dayanıklı olmayan seramik döşemelerin ve seramik kaldırım taşları.

Seramikten yapılan sıhhi ürünler;

Lavabo, banyo küveti, klozet ve benzeri diğer seramik ürünler.

Seramik ev ve süs eşyaları;

Seramik sofr takımları ve diğer ev veya tuvalet eşyaları, heykelciklerin, bibloların ve diğer dekoratif amaçlı seramik eşyaları.

Seramik yalıtım malzemeleri ve bağlantı parçaları;

Seramikten elektrik yalıtım malzemelerinin ve bağlantı parçaları.



Diğer teknik seramik ürünler;

Seramik ve demirli mıknatıslar, seramikten laboratuvar ürünleri, kimyasal ve endüstriyel ürünler.

Başka yerde sınıflandırılmamış diğer seramik ürünler;

Malların taşınması ya da ambalajlanması için kullanılan seramik çömlüklerin, kavanozların ve çeşitli benzer ürünler, başka yerde sınıflandırılmamış seramik ürünler.

İNŞAAT SERAMİKLERİ SANAYİ İHRACAT YERLİ KATMA DEĞERİ**KATMA DEĞER HESAPLAMA YÖNTEMLERİ**

- 1**  **ÜRETİMDE KULLANILAN YURTIÇİ GİRDİLERİN HESAPLANMASI**
- 2**  **İHRACAT İÇİN YAPILAN ÜRERİMDE KULLANILAN YURTIÇİ GİRDİLERİN HESAPLANMASI**
- 3**  **ÜRETİM FAKTÖRLERİNE YAPILAN ÖDEMELER İTİBARIYLA KATMA DEĞERİN HESAPLANMASI**

İNŞAAT SERAMİKLERİ SANAYİ İHRACAT YERLİ KATMA DEĞERİ**SERAMİK KAPLAMA MALZEMELERİ İHRACATTA YERLİ KATMA DEĞER ORANI YÜZDE**

KALEMLER	KALEMLERİN DAĞILIMI	YERLİ KALEMLER
1. NET İHRACAT SATIŞLARI	100,00	
1. İHRAÇ EDİLEN MALIN MALİYETİ	64,00	
2.1 İŞGÜCÜ MALİYETLERİ	17,00	17,00
2. ENERJİ MALİYETLERİ	16,00	
1. ELEKTRİK	5,00	
2.2.2.1 YENİLENEBİLİR KAYNAKLI	0,50	0,50
2.2.2.2 DOĞALGAZ KAYNAKLI	3,00	
2.2.2.3 TERMİK KAYNAKLI 2.2.2	1,50	1,50
DOĞALGAZ	10,00	
2.2.3 KÖMÜR/FUEL OIL	1,00	
2. HAMMADDELER	15,00	
1. YERLİ	14,00	14,00
2. YABANCI	1,00	
2. ARA MALLAR KATKI MALZEMELERİ	12,00	
1. YERLİ	8,00	8,00
2. YABANCI	4,00	
2. TAŞIMACILIK NAKLİYE DEPOLAMA	1,00	
1. YERLİ	1,00	1,00
2. YABANCI	---	
2. DİĞER ÜRETİM MALİYETLERİ	3,00	
1. YERLİ	3,00	3,00
2. YABANCI	---	
3=1-2 BRÜT SATIŞ KARI	36,00	36,00
YERLİ KALEMLERİN TOPLAMI		81,00

İNŞAAT SERAMİKLERİ SANAYİ İHRACAT YERLİ KATMA DEĞERİ**SERAMİK SAĞLIK GEREÇLERİ İHRACATTA YERLİ KATMA DEĞER ORANI YÜZDE**

KALEMLER	KALEMLERİN DAĞILIMI	YERLİ KALEMLER
1. NET İHRACAT SATIŞLARI	100,00	
1. İHRAÇ EDİLEN MALIN MALİYETİ	60,00	
2.1 İŞGÜCÜ MALİYETLERİ	22,50	22,50
2. ENERJİ MALİYETLERİ	7,50	
1. ELEKTRİK	2,50	
2.2.2.1 YENİLENEBİLİR KAYNAKLI	---	
2.2.2.2 DOĞALGAZ KAYNAKLI	2,50	
2.2.2.3 TERMİK KAYNAKLI 2.2.2	---	
DOĞALGAZ	4,00	
2.2.3 KÖMÜR/FUEL OIL	1,00	
2. HAMMADDELER	8,00	
1. YERLİ	4,00	4,00
2. YABANCI	4,00	
2. ARA MALLAR KATKI MALZEMELERİ	13,00	
1. YERLİ	7,00	7,00
2. YABANCI	6,00	
2. TAŞIMACILIK NAKLİYE DEPOLAMA	1,50	
1. YERLİ	1,00	1,00
2. YABANCI	0,50	
2. DİĞER ÜRETİM MALİYETLERİ	7,50	
1. YERLİ	7,50	7,50
2. YABANCI	---	
3=1-2 BRÜT SATIŞ KARI	40,00	40,00
YERLİ KALEMLERİN TOPLAMI		82,00

İNŞAAT SERAMİKLERİ SANAYİ İHRACAT YERLİ KATMA DEĞERİ**İNŞAAT SERAMİKLERİ İHRACATI MİLYON DOLAR**

YILLAR	SERAMİK KAPLAMA MALZEMELERİ	SERAMİK SAĞLIK GEREÇLERİ	İNŞAAT SERAMİKLERİ
2009	390,8	139,1	529,9
2010	467,8	156,9	624,7
2011	521,0	178,5	699,5
2012	586,6	186,9	773,5
2013	604,8	203,2	808
2014	598,4	221,8	820,2
2015	500,3	198,1	698,4
2016	512,4	211,8	724,2
2017	551,4	231,2	782,6
2018	597,7	259,4	857,1
2009-2018 TOPLAM	5.331,2	1.986,9	7.318,1

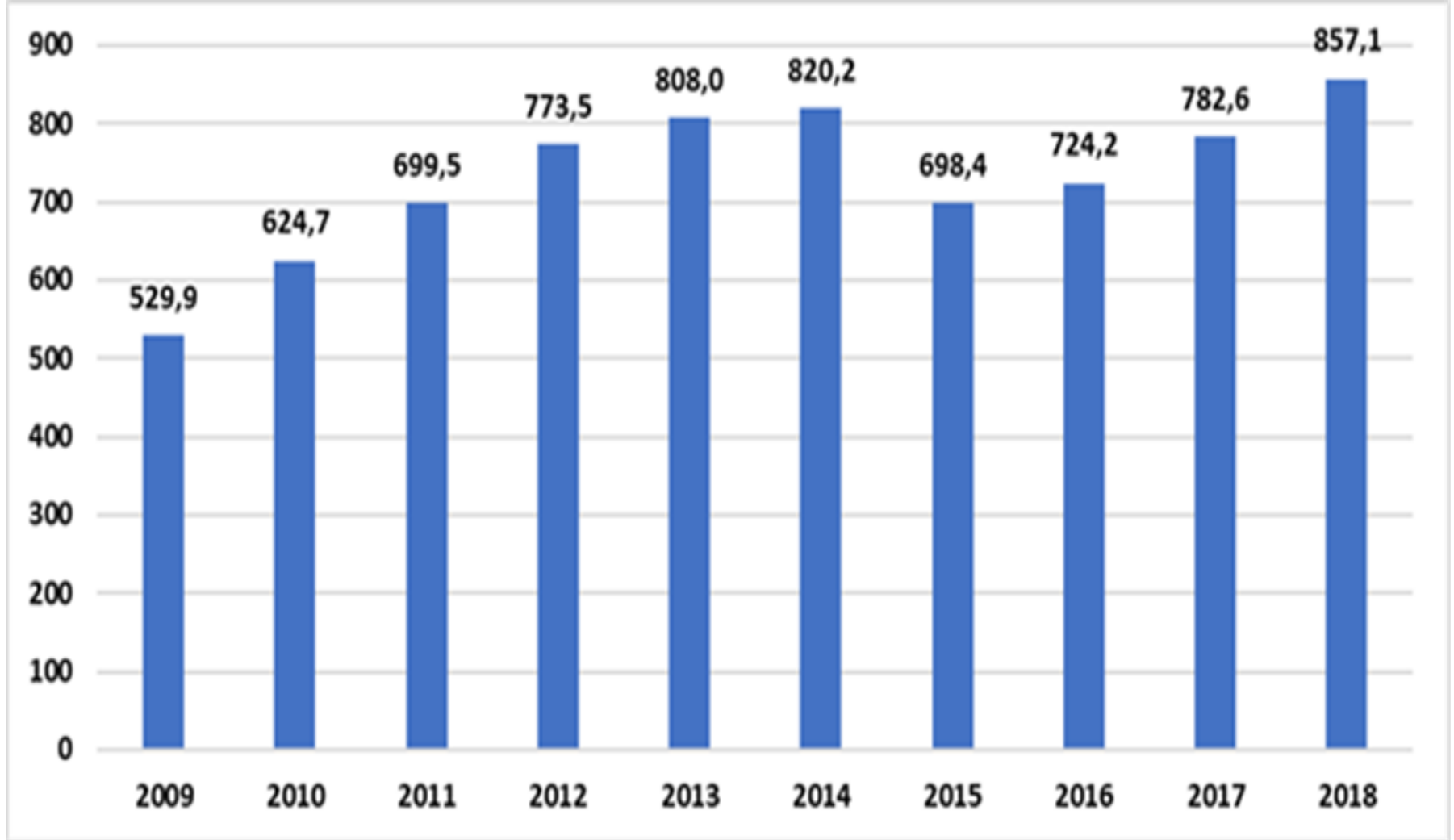
İNŞAAT SERAMİKLERİ SANAYİ İHRACAT YERLİ KATMA DEĞERİ**İNŞAAT SERAMİKLERİ İHRACATI MİLYON DOLAR**

İNŞAAT SERAMİKLERİ SANAYİ İHRACAT YERLİ KATMA DEĞERİ**İNŞAAT SERAMİKLERİ İHRACATTA YERLİ KATMA DEĞER MİLYON DOLAR**

YILLAR	SERAMİK KAPLAMA MALZEMELERİ	SERAMİK SAĞLIK GEREÇLERİ	İNŞAAT SERAMİKLERİ
2009	316,5	112,7	429,2
2010	378,9	127,1	506,0
2011	422,0	144,6	566,6
2012	475,1	151,4	626,5
2013	489,9	164,6	654,5
2014	484,7	179,7	664,4
2015	405,2	160,5	565,7
2016	415,0	171,6	586,6
2017	446,6	187,3	633,9
2018	484,1	210,1	694,3
2009-2018 TOPLAM	4.318,3	1.609,4	5.927,7

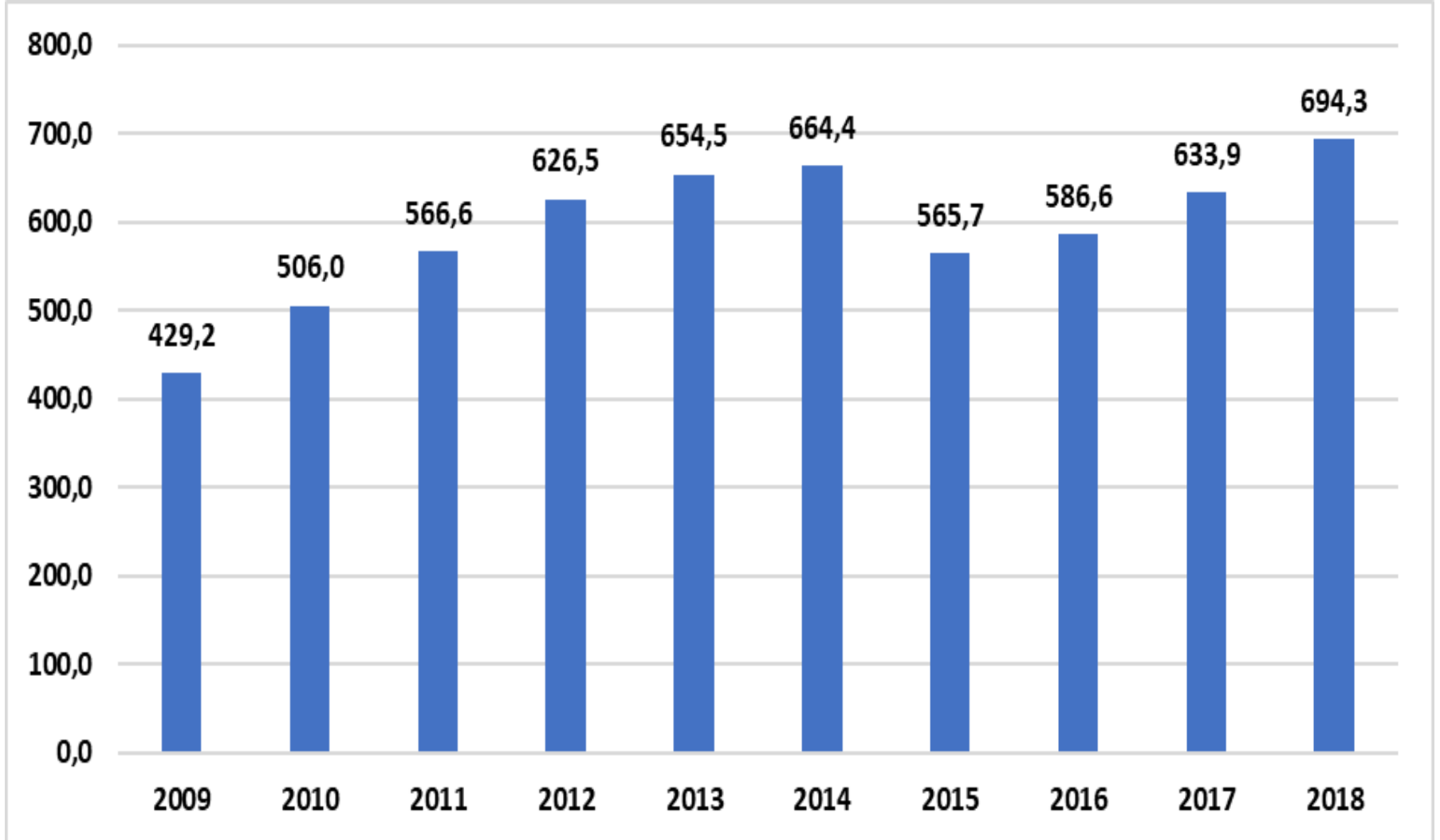
İNŞAAT SERAMİKLERİ SANAYİ İHRACAT YERLİ KATMA DEĞERİ**İNŞAAT SERAMİKLERİ İHRACATTA YERLİ KATMA DEĞER MİLYON DOLAR**

İNŞAAT SERAMİKLERİ SANAYİ ÜRETİM FAKTÖRLERİNE YAPILAN ÖDEMELER YÖNTEMİYLE KATMA DEĞER

İNŞAAT SERAMİKLERİ ÜRETİM FAKTÖRLERİNE YAPILAN ÖDEMELER İTİBARIYLA KATMA DEĞER MİLYON DOLAR

YILLAR	SERAMİK KAPLAMA MALZEMELERİ	SERAMİK SAĞLIK GEREÇLERİ	İNŞAAT SERAMİKLERİ
2009	343	135	478
2010	453	155	608
2011	479	211	690
2012	490	207	697
2013	597	237	835
2014	554	234	788
2015	546	235	781
2016	552	250	802
2017	545	230	775
2018	545	234	779
2009-2018 TOPLAM	5.104	2.128	7.233

İNŞAAT SERAMİKLERİ SANAYİ KATMA DEĞER YARATMA GÜCÜ

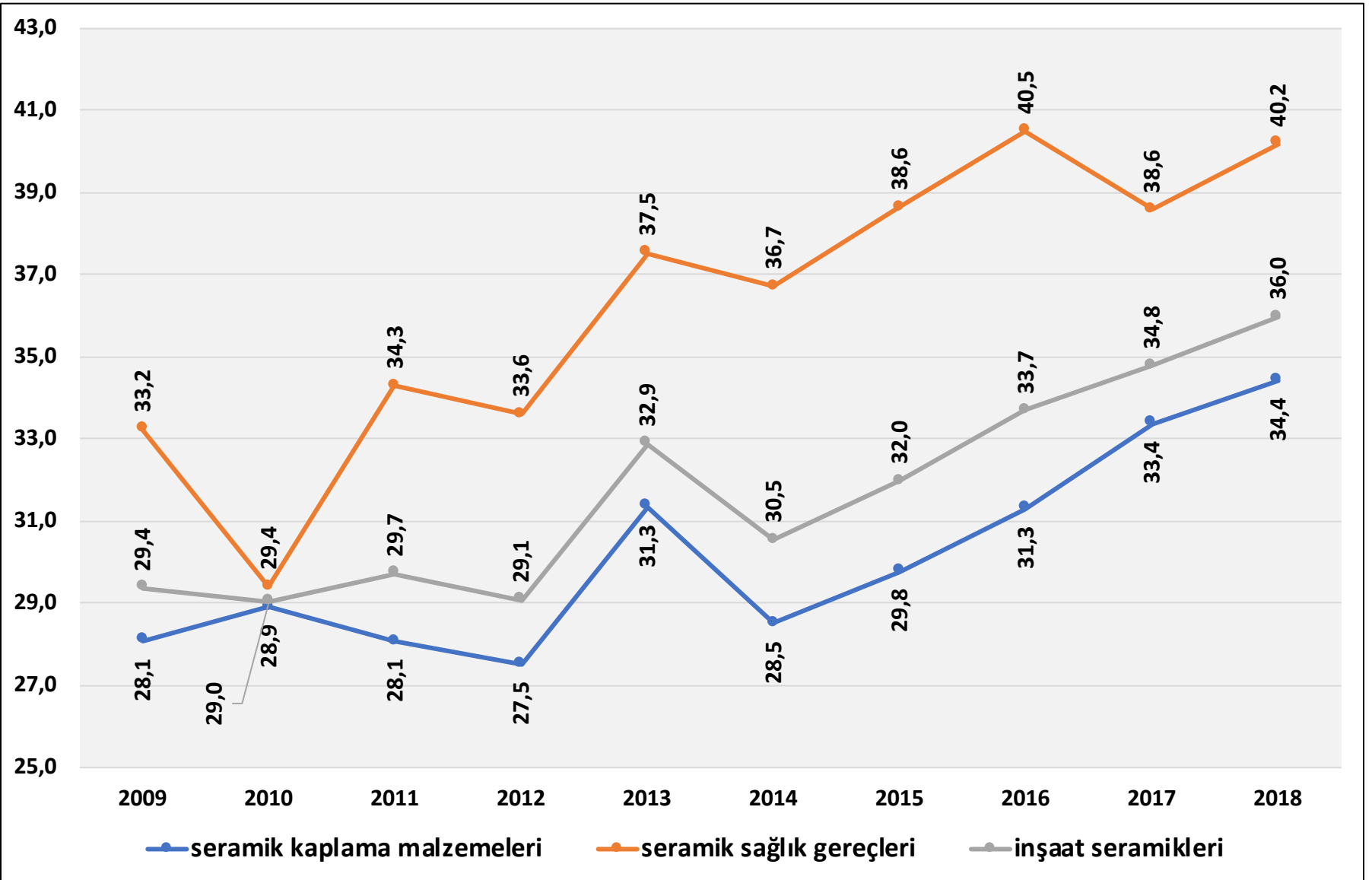

İNŞAAT SERAMİKLERİ SANAYİ İSTİHDAM

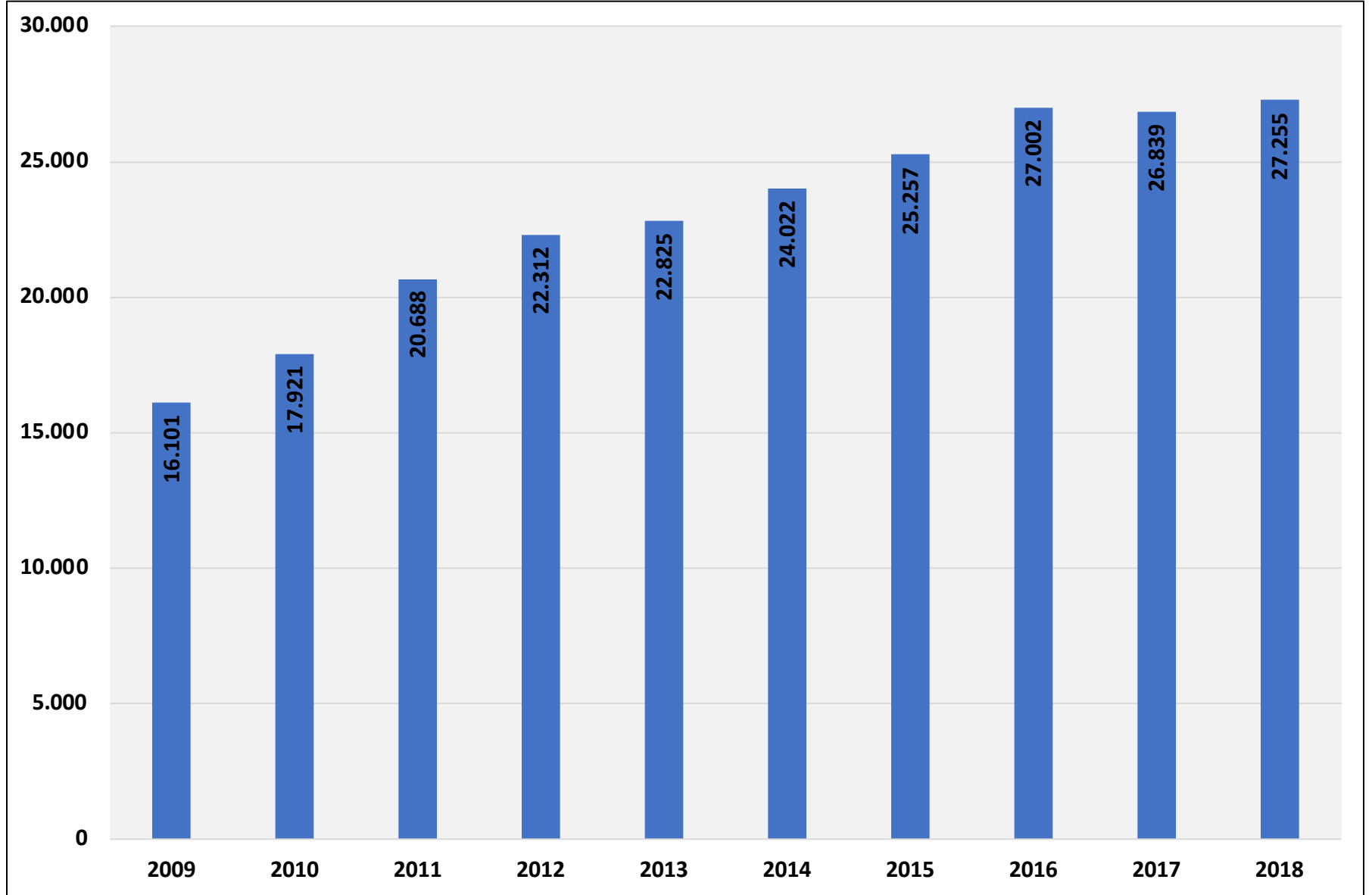

**İNŞAAT SERAMİKLERİ SANAYİ TÜRKİYE
EKONOMİSİNİN 4 İHTİYACINI DA KARŞILIYOR**

1	İHRACAT DÖVİZ GELİRİ
2	İHRACATTA YÜKSEK YERLİ KATMA DEĞER
3	DAHA YÜKSEK KATMA DEĞERLİ ÜRETİM
4	YENİ İSTİHDAM

**TÜRKİYE İHRACAT KATKI ENDEKSİ
SONUÇLARI
2017-2019**

TÜRKİYE İHRACAT KATKI ENDEKSİ GELİŞMELERİ

Türkiye İhracat Katkı Endeksinin Amacı

- Türkiye ekonomisinde sürdürülebilir bir büyüme ve gelişme için iki temel ihtiyacı daha yüksek katma değer sağlanması ile daha yüksek ihracat yapılarak net ihracat fazlası elde edilmesidir.
- Ekonomide üretim ve ihracatta daha yüksek katma değer ile net ihracatı sağlayacak olanlar sanayi sektörleridir.
- Net ihracat aynı zamanda yüksek katma değerli üretim yapıldığını da göstermektedir,
- Sanayi sektörleri katma değer ve net ihracat yaratma güçleri ve potansiyellerine göre ölçülmeli ve desteklenmelidir.
- Türkiye ihracat katkı endeksi çalışması bu çerçevede hazırlanmıştır.
- Türkiye ihracat katkı endeksi sektörleri karşılaştırmalı olarak izlemeyi ve düzenli değerlendirmeler yapılmasını hedeflemektedir.

Türkiye İhracat Katkı Endeksinin Hazırlık Metodolojisi

- Katkı endeksi hesaplamasında sektörlerin üçer aylık ihracat ve ithalat toplamları kullanılmaktadır.
- İhracat ve ithalat toplamlarının birbirine oranı çeyrek dönem için sektörün katkı oranını belirlemektedir.

TÜRKİYE İHRACAT KATKI ENDEKSİ GELİŞMELERİ

TÜRKİYE İHRACAT KATKI ENDEKSİNDE YER ALAN SANAYİLER

SINIF	NO	SANAYİ ALT GRUPLARI
ISIC REV3	15	GIDA ÜRÜNLERİ VE İÇECEK
STIC	65	TEKSTİL
STIC	84	GIYİM EŞYASI
ISIC REV3	19	DERİ EŞYA VE AYAKKABI
ISIC REV3	20+21	AĞAÇ ORMAN VE KAĞIT ÜRÜNLERİ
ISIC.REV3	24	KİMYASAL MADDELER VE ÜRÜNLER
ISIC.REV3	25	KAUÇUK VE PLASTİK ÜRÜNLER
ISIC.REV3	26	MİNERAL ÜRÜNLER
FASILA	6907+6910	İNŞAAT SERAMİKLERİ
ISIC.REV3	27	ANA METAL SANAYİ
ISIC.REV3	28	METAL EŞYA SANAYİ
ISIC.REV3	29	MAKİNE VE TEÇHİZAT
ISIC.REV.3	31+32	ELEKTRİKLİ MAKİNE VE TEÇHİZAT
ISIC.REV3	30+33	ELEKTRONİK VE BİLGİSAYAR
ISIC.REV3	34	MOTORLU KARA TAŞITLARI
ISIC.REV3	35	DİĞER ULAŞIM ARAÇLARI
SITC	82	MOBİLYA
ISIC.REV3	D	SANAYİ ÜRÜNLERİ

TÜRKİYE İHRACAT KATKI ENDEKSİ GELİŞMELERİ

NET İHRACAT KATKI ORANLARI

SANAYİ	2017 Q3	2017 Q4	2018 Q1	2018 Q2	2018 Q3	2018 Q4	2019 Q1
İNŞAAT SERAMİKLERİ	18,27	22,33	26,5	27,88	41,4	53,75	65,00
GİYİM EŞYASI	5,77	6,53	7,74	8,44	6,71	9,13	11,05
MOBİLYA	3,81	4,4	4,1	4,04	4,24	6,29	5,71
MİNERAL ÜRÜNLER	1,93	1,94	2,03	2,21	2,6	3,06	3,14
İNŞAAT SERAMİKLERİ HARİÇ MİNERAL ÜRÜNLER	1,54	1,57	1,62	1,78	2,08	2,46	2,57
GIDA ÜRÜNLERİ VE İÇECEK	2,40	2,21	2,23	1,93	2,62	3,10	2,51
MOTORLU KARA TAŞITLARI	1,15	1,02	1,5	1,37	1,73	1,94	2,45
METAL EŞYA SANAYİ	1,54	1,6	1,71	1,94	2,07	2,16	2,17
TEKSTİL	1,50	1,74	1,73	1,64	1,60	2,40	2,04
DERİ EŞYA VE AYAKKABI	0,97	0,96	1,25	1,33	1,20	1,40	1,86
KAUÇUK VE PLASTİK ÜRÜNLER	1,26	1,31	1,41	1,43	1,67	1,88	1,84
MAKİNE VE TEÇHİZAT	0,60	0,67	0,69	0,70	0,85	0,99	1,13
SANAYİ ÜRÜNLERİ	0,71	0,74	0,79	0,78	0,98	1,13	1,09
AĞAÇ ORMAN VE KAĞIT ÜRÜNLERİ	0,49	0,64	0,66	0,59	0,62	0,94	0,87
ANA METAL SANAYİ	0,45	0,48	0,41	0,44	0,87	0,97	0,68
ELEKTRİKLİ MAKİNE VE TEÇHİZAT	0,34	0,35	0,41	0,45	0,51	0,63	0,54
DİĞER ULAŞIM ARAÇLARI	0,32	0,38	0,43	0,55	0,43	0,48	0,47
KİMYASAL MADDELER VE ÜRÜNLER	0,24	0,26	0,23	0,26	0,31	0,34	0,29
ELEKTRONİK VE BİLGİSAYAR	0,12	0,14	0,13	0,15	0,17	0,18	0,17

TÜRKİYE İHRACAT KATKI ENDEKSİ GELİŞMELERİ

İNŞAAT SERAMİKLERİ İHRACAT KATKI ORANI ENDEKSİ

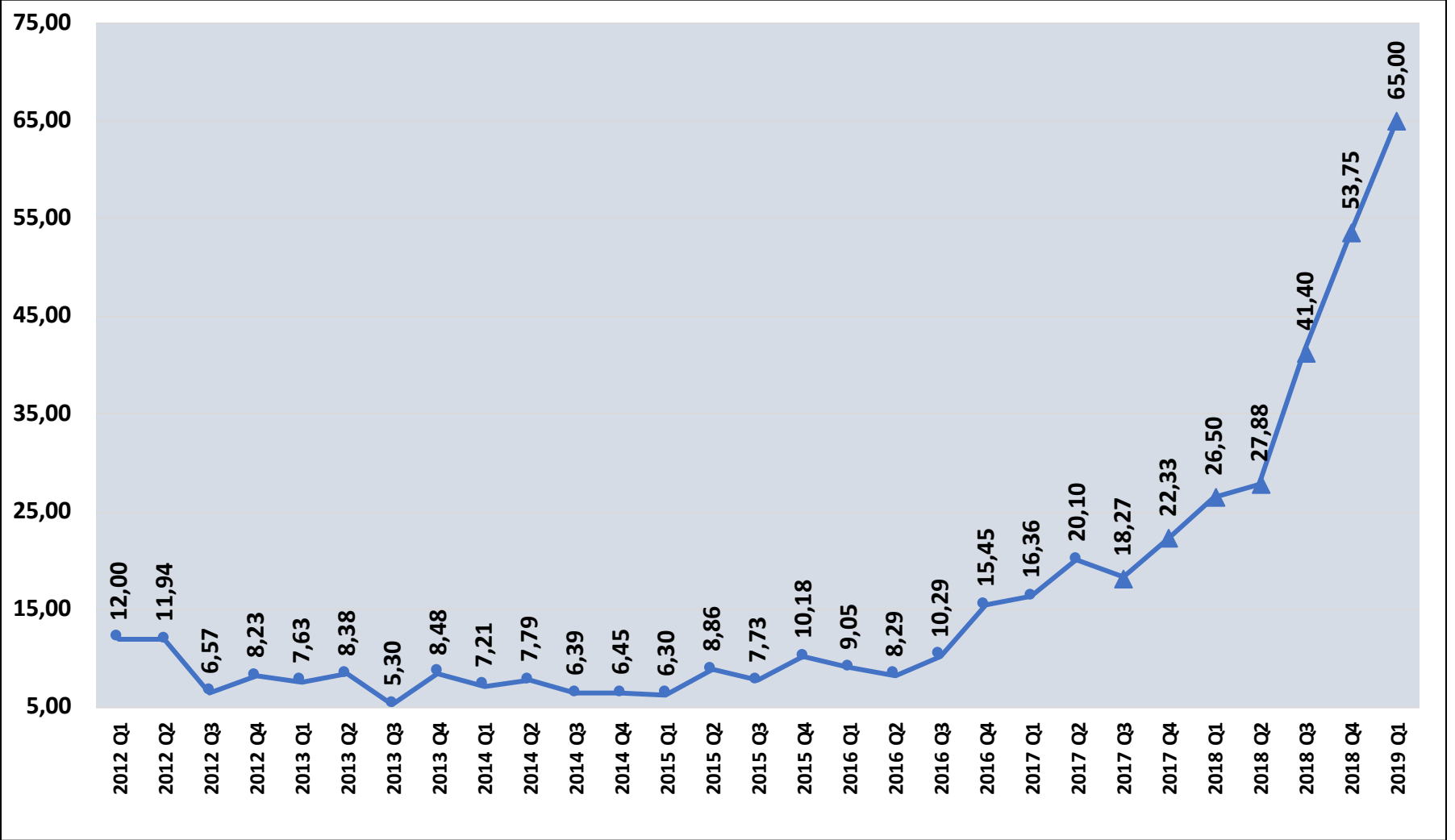

TÜRKİYE İHRACAT KATKI ENDEKSİ GELİŞMELERİ

SANAYİ İHRACAT KATKI ORANI ENDEKSİ

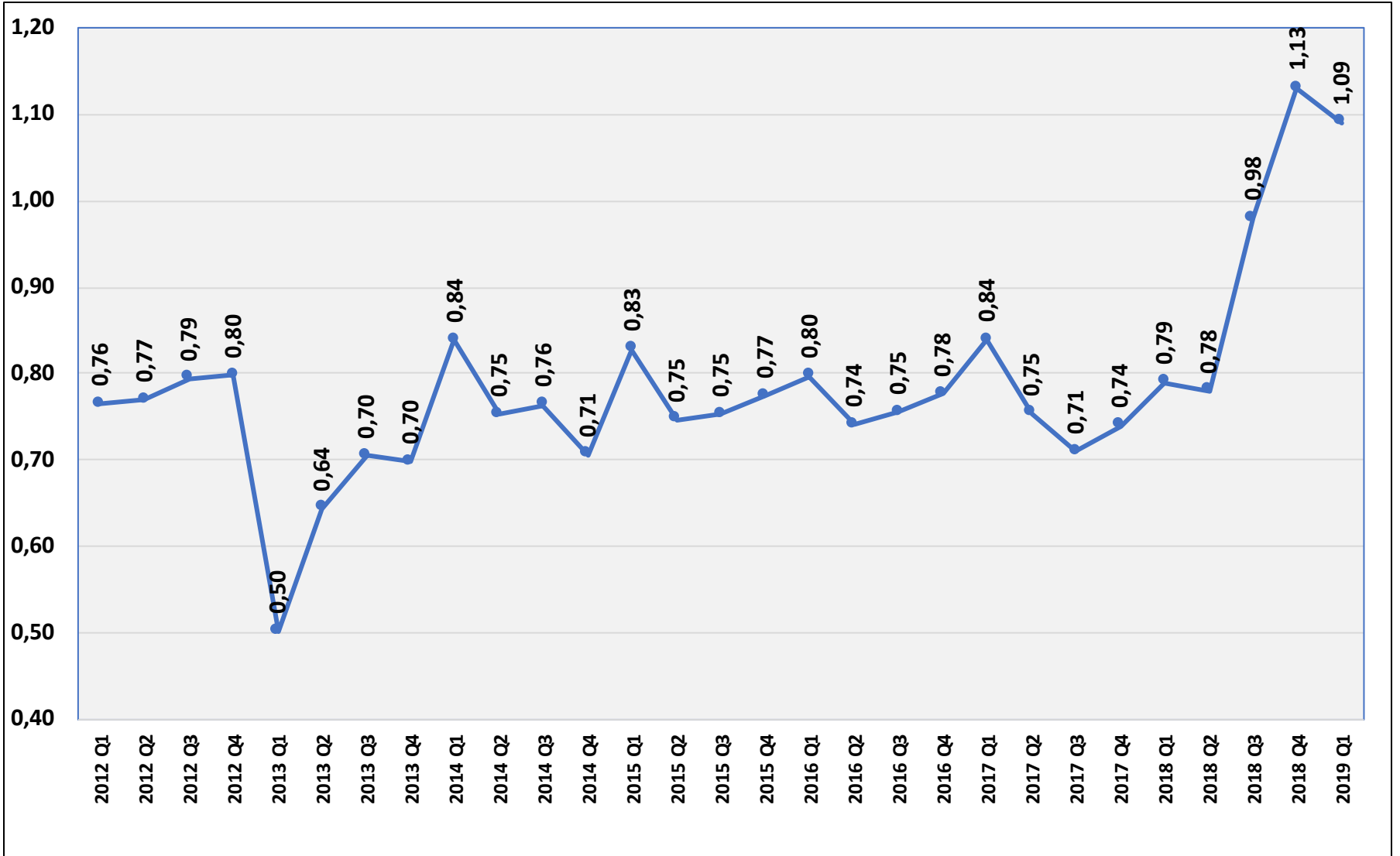

TÜRKİYE İHRACAT KATKI ENDEKSİ GELİŞMELERİ

EKONOMİK BÜYÜME VE SANAYİ İHRACAT KATKI ENDEKSİ İLİŞKİSİ

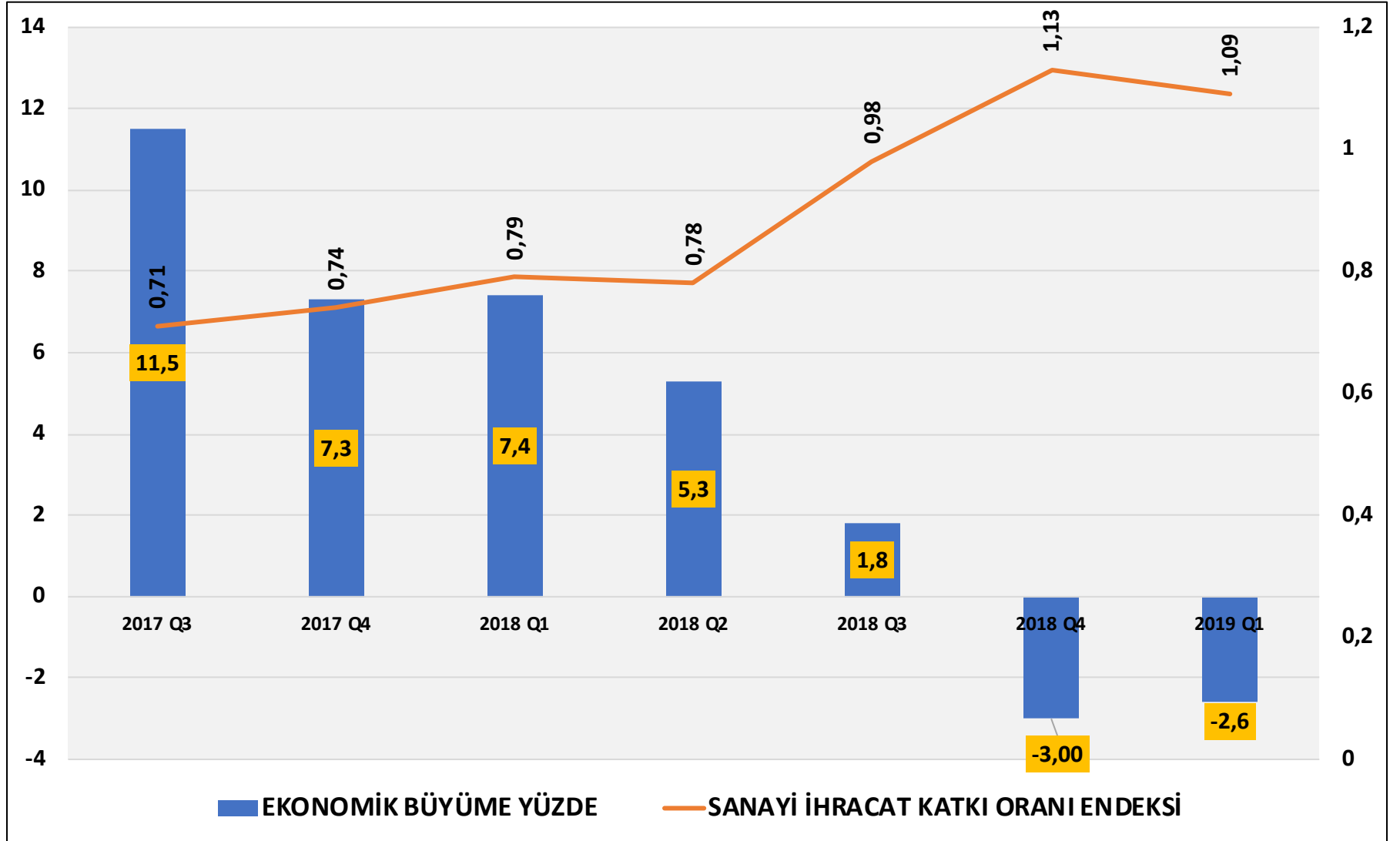

**DÜNYA VE TÜRKİYE
EKONOMİSİNDE
GELİŞMELER VE BEKLENTİLER
2019**

DÜNYA EKONOMİSİ GELİŞMELER

DÜNYA EKONOMİSİ VE TİCARETİ 2019 ANA SENARYOSU DEĞİŞİYOR; DAHA KUVVETLİ YAVAŞLAMA

1	DÜNYA EKONOMİSİ; YÜZDE 3,1 BÜYÜMEDEN YÜZDE 2,6 BÜYÜMEYE
2	DÜNYA MAL TİCARETİ (MİKTAR BAZINDA); YÜZDE 3,0 BÜYÜMEDEN YÜZDE 2,5 BÜYÜMEYE

KÜRESEL RESESYON ?

SENARYO NEDEN DEĞİŞİYOR

1	ABD-ÇİN TİCARET MÜZAKERELERİ ÇOK UZADI YENİ KORUNMA ÖNLEMLERİ ALINIYOR
2	KARŞILIKLI YAPTIRIMLAR VE JEOPOLİTİK GERGİNLİKLER ARTIYOR TİCARETİ VE İKTİSADİ FAALİYETLERİ ENGELLİYOR
3	BREXIT ÇÖZÜMSÜZ KALDI AVRUPA'DA İVME KAYBI
4	PARA POLİTİKALARINDA NORMALLEŞME İYİ GELMEDİ

DÜNYA EKONOMİSİNDE BÜYÜME İVME KAYBEDİYOR



DÜNYA EKONOMİSİ BÜYÜME YÜZDE

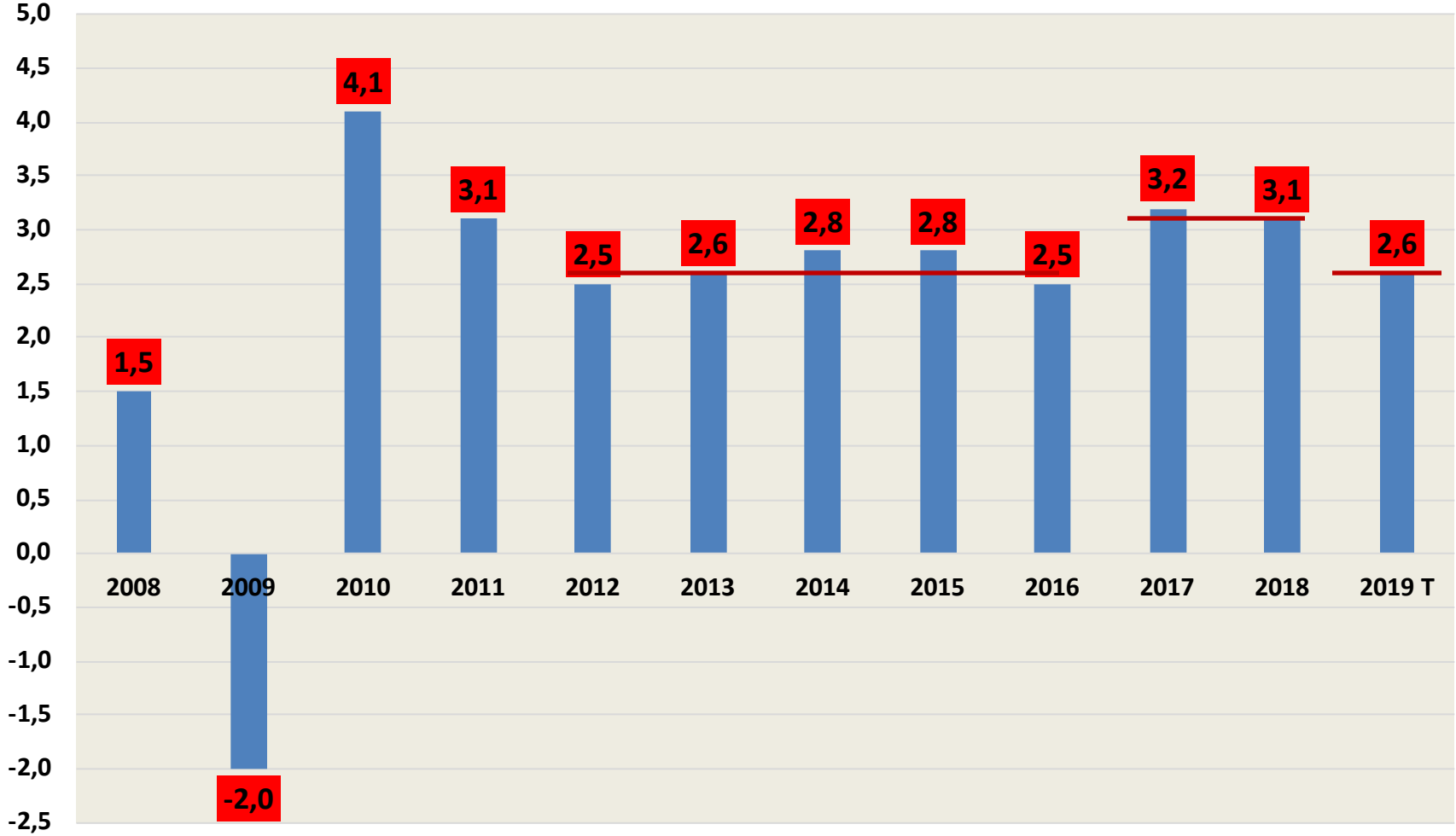

SENARYOYU DEĞİŞTİREN UNSURLARDA BEKLENTİLER

1	ABD-ÇİN TİCARET MÜZAKERELERİ G-20 ZİRVESİ 28-29 HAZİRAN JAPONYA
2	ABD-İRAN GERGINLIĞI KÖRFEZ'DE SICAK ÇATIŞMA RİSKİ
3	BREXIT MUHAFAZAKAR PARTİDE YENİ BAŞKAN SEÇİMİ
4	PARA POLTİKALARINDA GEVŞEME BEKLENTİSİ

DÜNYA İNŞAAT SEKTÖRÜ BÜYÜME BEKLENTİLERİ

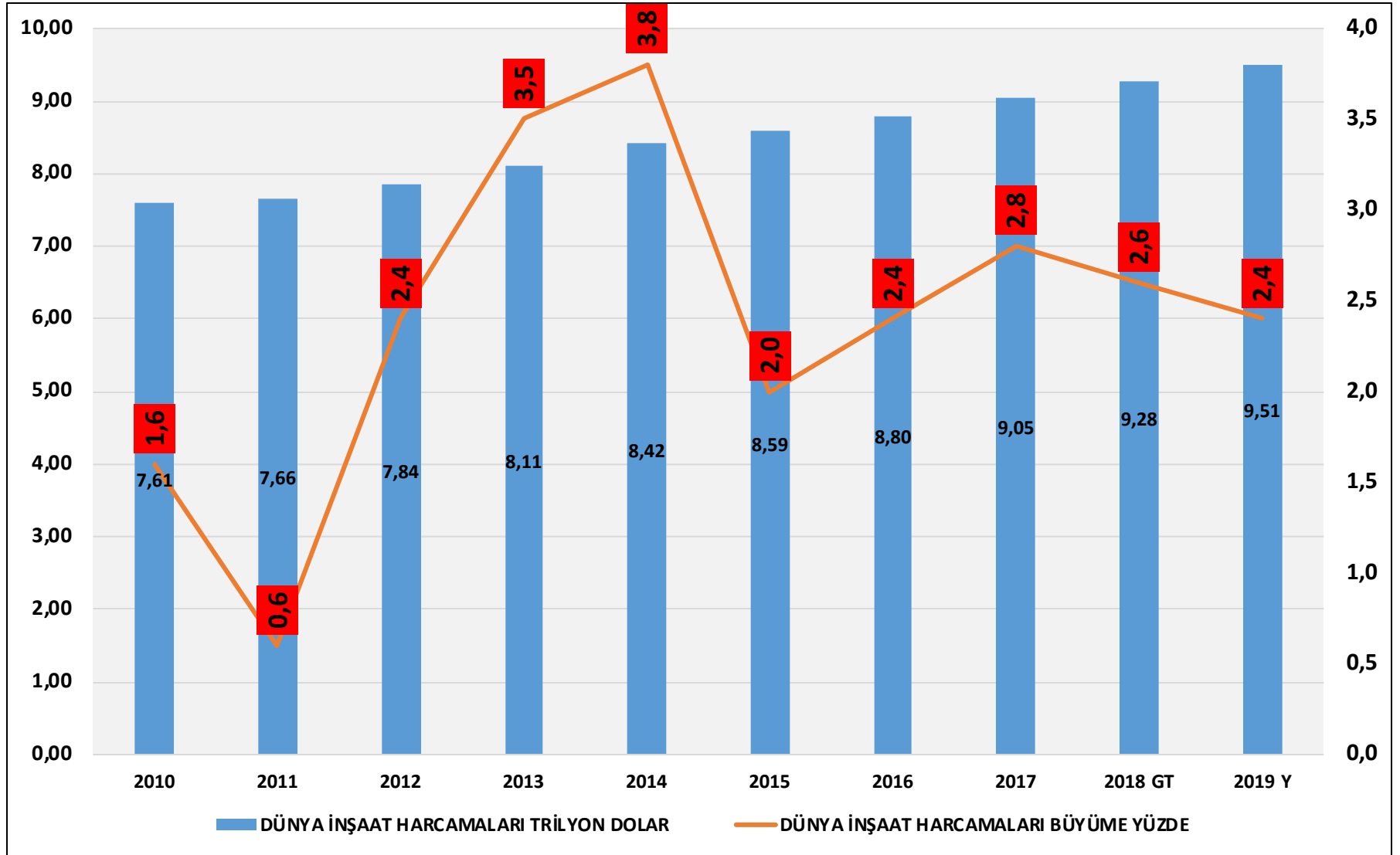

**TÜRKİYE EKONOMİSİ VE İNŞAAT
SEKTÖRÜ
GELİŞMELER VE BEKLENTİLER**

EKONOMİK BÜYÜME ÇEYREK DÖNEMLER YÜZDE

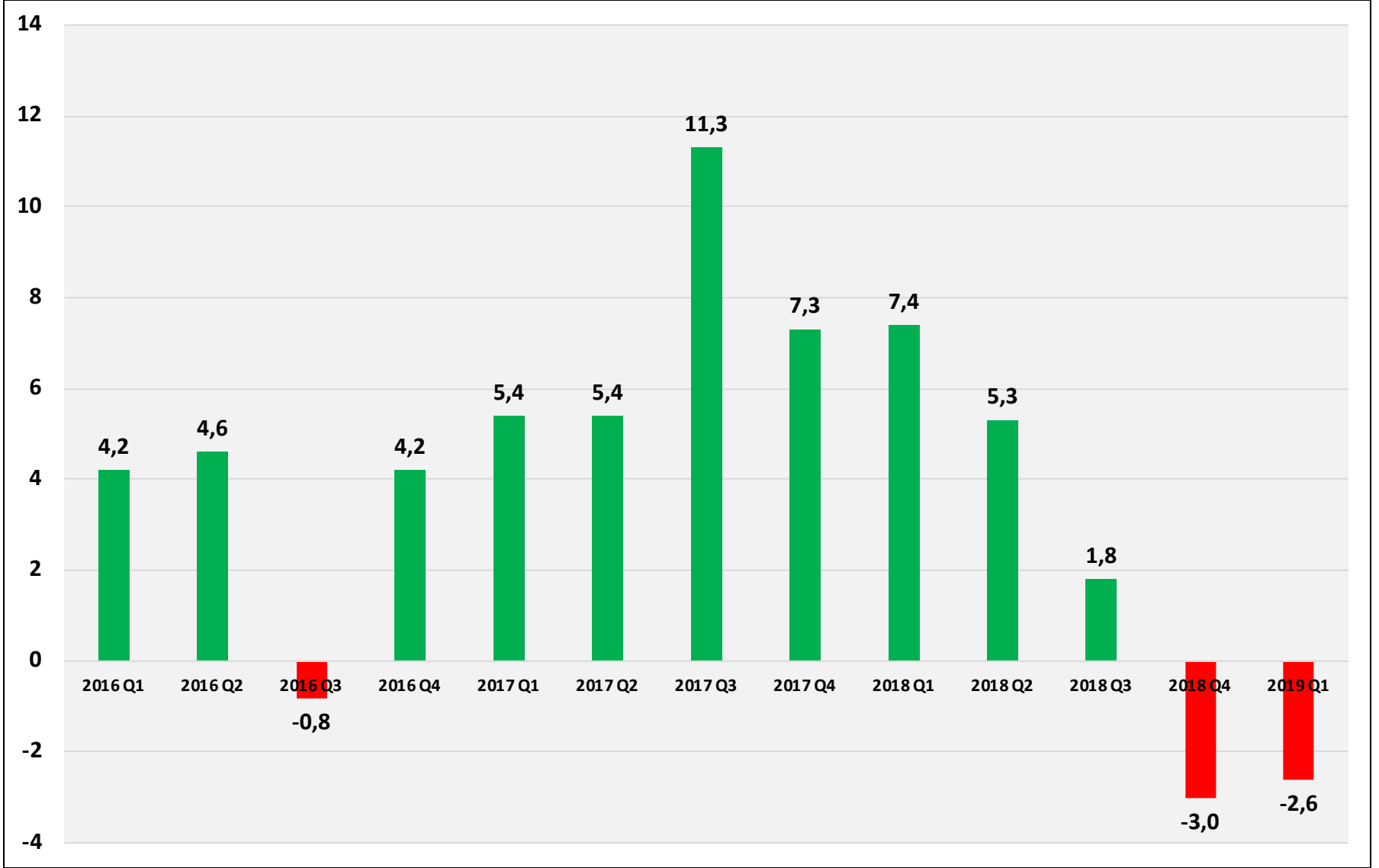

ENFLASYONDA GELİŞMELER

TÜKETİCİ ENFLASYONU YILLIK YÜZDE

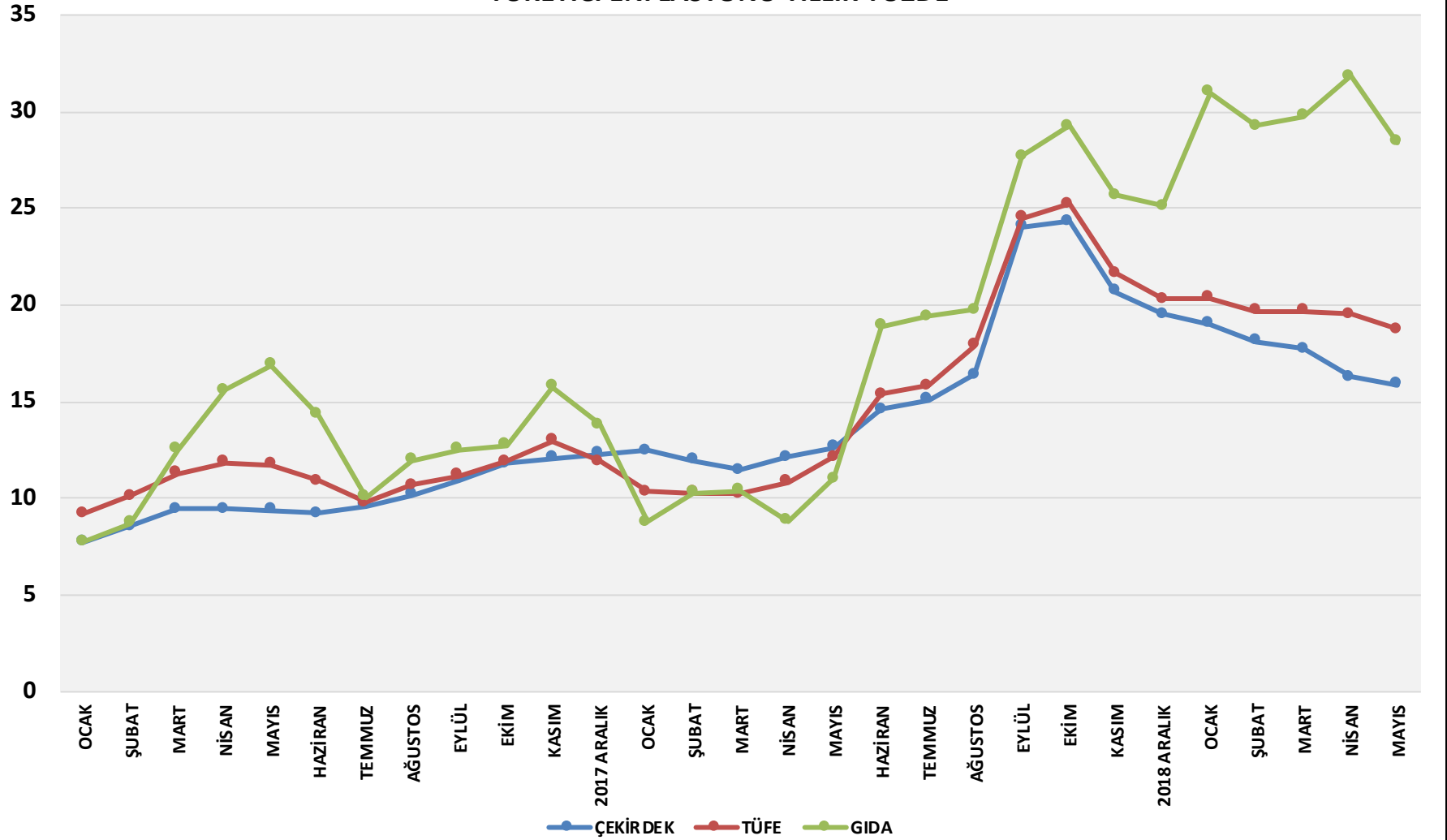

MERKEZ BANKASI DÖVİZ REZERVLERİ

MERKEZ BANKASI DÖVİZ REZERVLERİ MİLYAR DOLAR

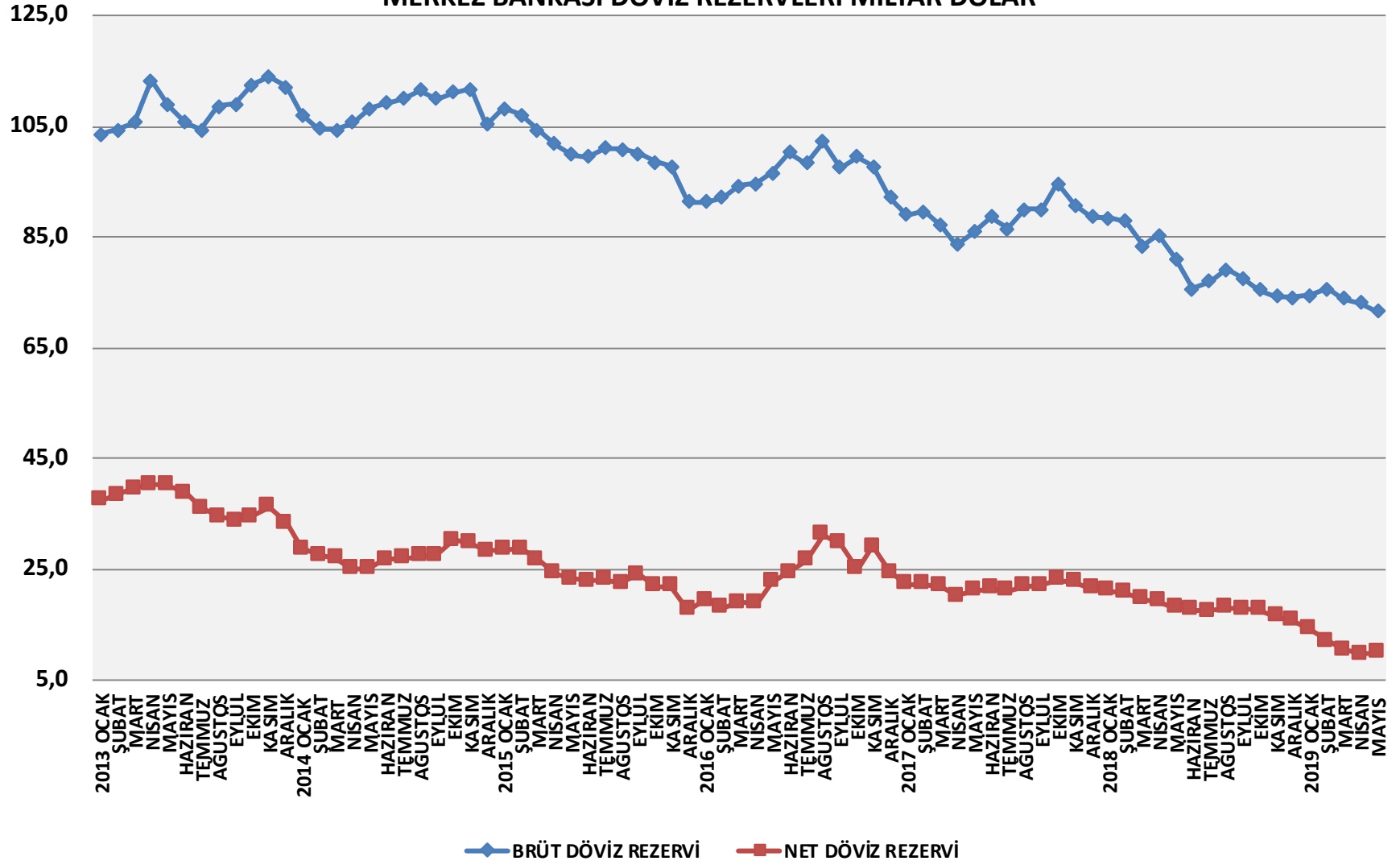

TÜRK LİRASI FAİZ ORANLARI

TİCARİ KREDİ VE BONO FAİZLERİ YILLIK YÜZDE

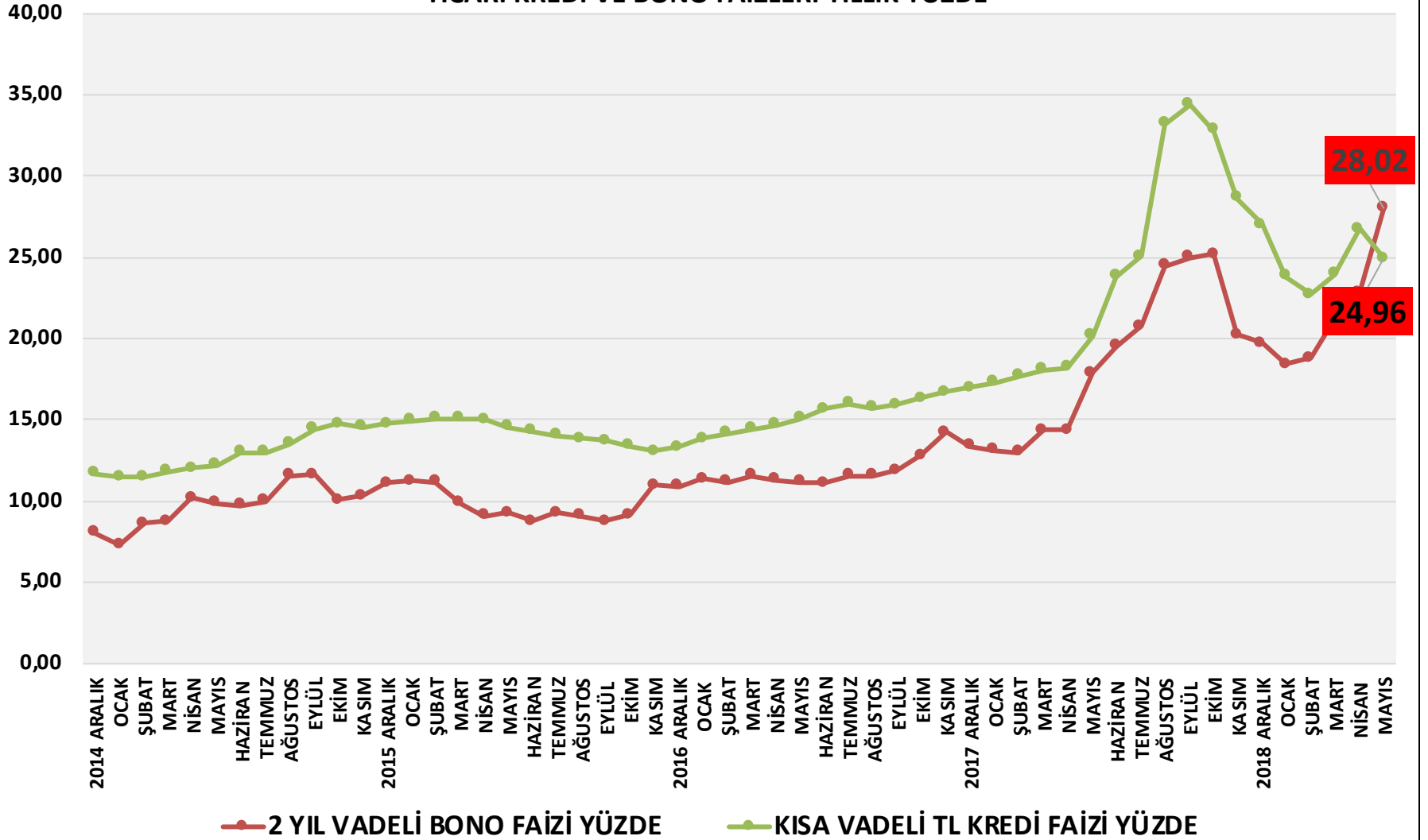

TÜRKİYE CDS PUANI

TÜRKİYE KREDİ İFLAS TAKAS (CDS) PUANI

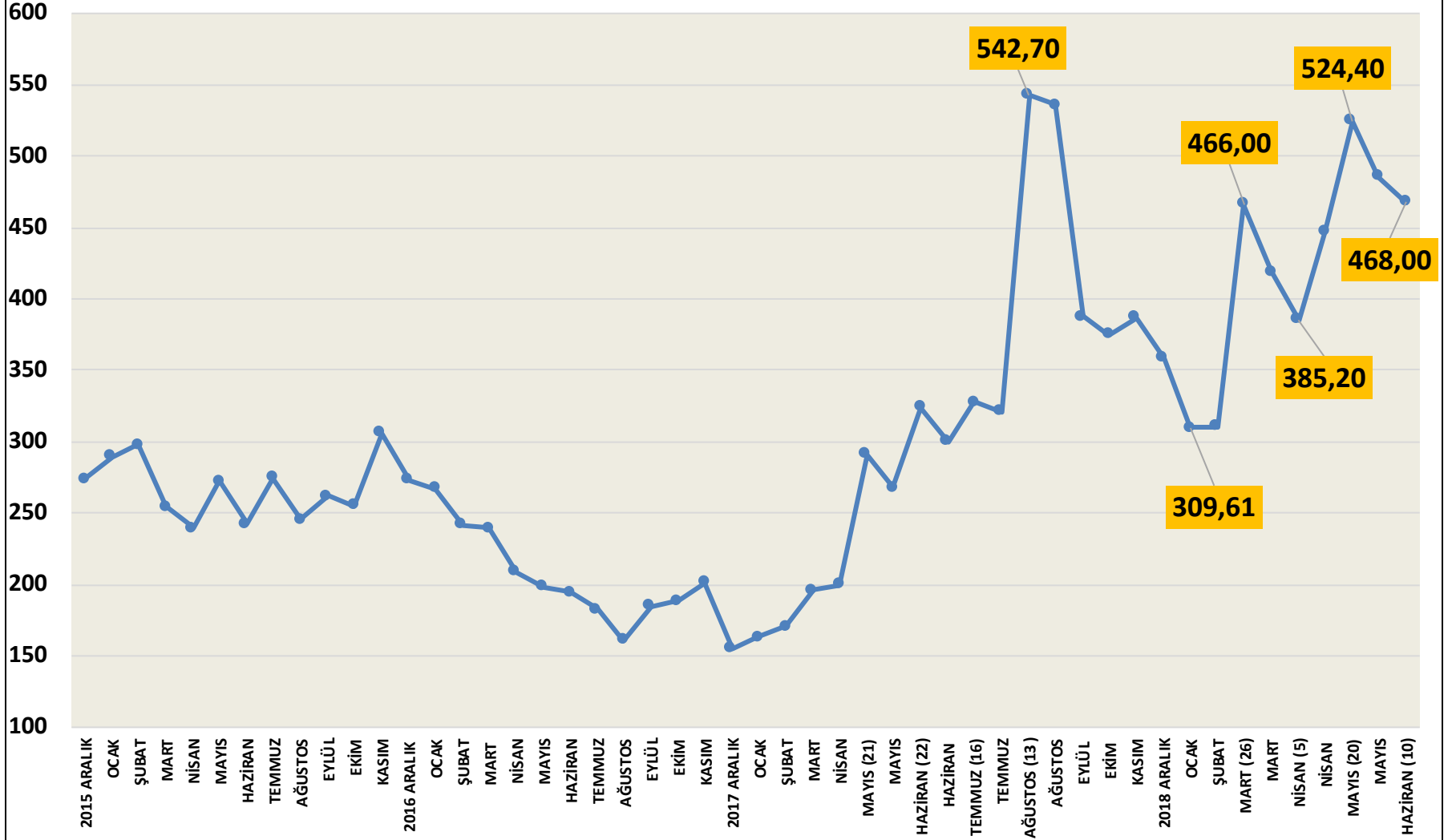

TÜRK LİRASINDA DEĞER KAYBI

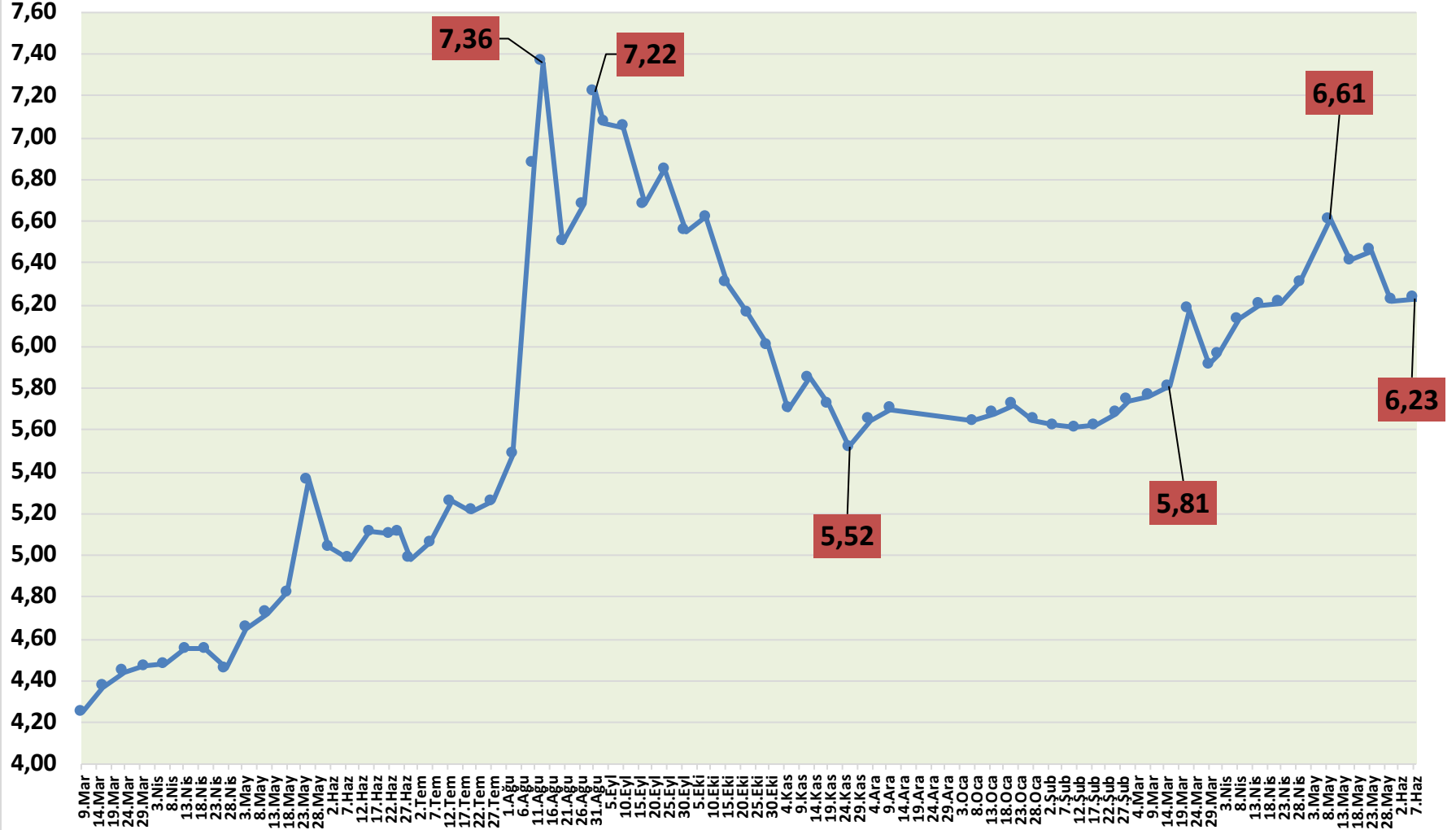

RİSKLERDE NEREDEYİZ?

1	İSTANBUL SEÇİMLERİ; EKONOMİYE DÖNÜŞÜ SAĞLAYACAK BİR SONUÇ OLMALI
2	ABD İLE İLİŞKİLER; S-400 FÜZE SİSTEMLERİ ALIMI SURIYE'DE KARŞITLIK
3	SURIYE, İDLİB; SÜREÇ SERTLEŞİYOR KUZEY IRAK; YENİ MÜCADELE ALANI
4	DOĞU AKDENİZ'DE GERGİNLİK PETROL VE DOĞALGAZ ARAMALARI

TÜRKİYE EKONOMİSİ İÇİN 2 SENARYO

	EKONOMİK SENARYOLAR	OLASILIK %
1	YENİ EKONOMİ PROGRAMI SÜRDÜRÜLECEK VE REEL KESİM İLE BANKALARA DESTEKLER VERİLECEK	50
2	DIŞSAL ŞOKLAR YAŞANACAK VEYA ŞİRKETLERİN KREDİ VE BORÇ ÖDEME SİKINTILARI DERİNLEŞECEK VE BANKACILIK SEKTÖRÜNE BULAŞACAK	50

İNŞAAT SEKTÖRÜ - EKONOMİK BÜYÜME KARŞILAŞTIRMA

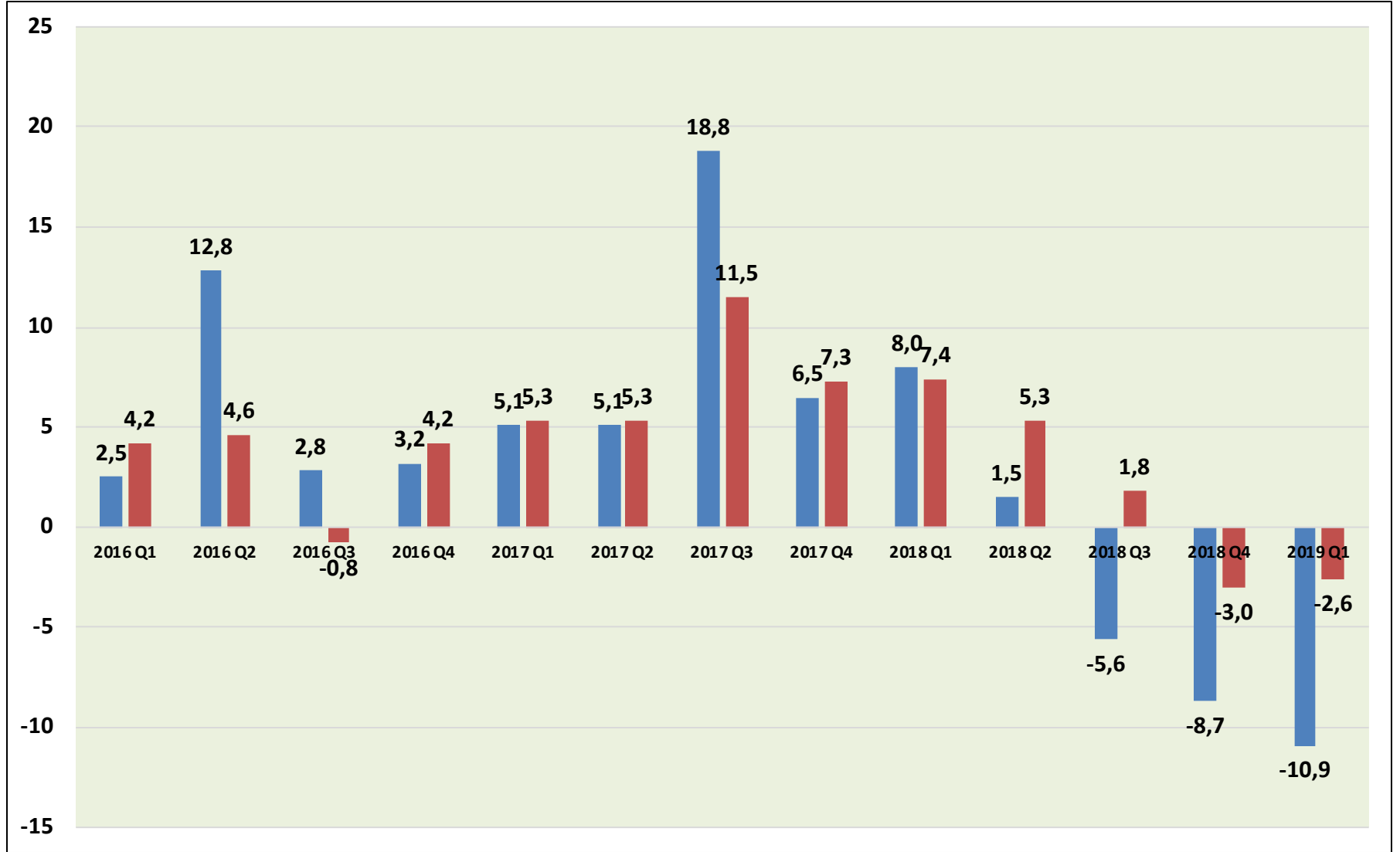

İNŞAAT SEKTÖRÜ KENDİNE ÖZEL SORUNLARI VAR

1	FİNANSAL SIKINTI MÜTEAHHİTLERİN MALİ YAPISI BOZULDU
2	TALEP SIKINTISI ARZ/TALEP İLE FİYAT DENGESİ BOZULDU, YÜKSEK FAİZLER
3	NAKİT SIKINTISI SATIŞLAR SERT DÜŞTÜ/BANKA KREDİLERİ KESİLDİ
4	ÖDEME SIKINTILARI MÜTEAHHİTLERİN YÜKSEK DÖVİZ KREDİ BORÇLARI

ECONOMY AND STRATEGY CONSULTANCY SERVICES



ESDH

EKONOMİ VE STRATEJİ DANIŞMANLIK HİZMETLERİ

EKONOMİ VE STRATEJİ DANIŞMANLIK HİZMETLERİ

SERGÜL SOKAK SARAL SİTESİ C.BLOK D.10 GAYRETTEPE-BEŞİKTAŞ İSTANBUL TEL 0212 352 87 95

[www . e s d h . com . tr](http://www.esdh.com.tr)
